Дизайн интерьеров

жилые и коммерческие
авторский надзор

11
DESIGN STUDIO

11art.ru
8 922 668 42 13
11art@11art.ru

DESIGN STUDIO

DESIGN STUDIO

Дизайн-проект интерьера по адресу:
Санкт-Петербург

Этапы работы над дизайн-проектом

Подписание договора
Выезд на объект для обмеров
Составление задания на проектирование
Планировка помещений с расстановкой мебели
Визуализация
Рабочая документация:
- Схема расположения мебели
- Схема демонтажа
- Схема возводимых перегородок
- Схема гидроизоляции
- Схема вентиляции
- Схема водоснабжения
- Схема канализации
- Схема тёплых полов
- Схема расположения розеток
- Схема расположения светильников
- Схема привязки выключателей
- Схема укладки полов
- Схема устройства потолков
- Схема заполнения проемов
- Схема отделки помещений
- Развёртки, где это необходимо
- Ведомость комплектации (чистовые материалы, светильники, сантехника, двери и пр.)

11art.ru
8 922 668 42 13
11art@11art.ru

DESIGN STUDIO

Планировки

Планировка — первый этап работы над интерьером. Это разделение интерьера на комнаты и функциональные зоны. На планировке определяется расстановка мебели, размеры и расположение комнат. Это делается чтобы понять где будут возводится перегородки и удобно ли будет при этом перемещаться и пользоваться мебелью.

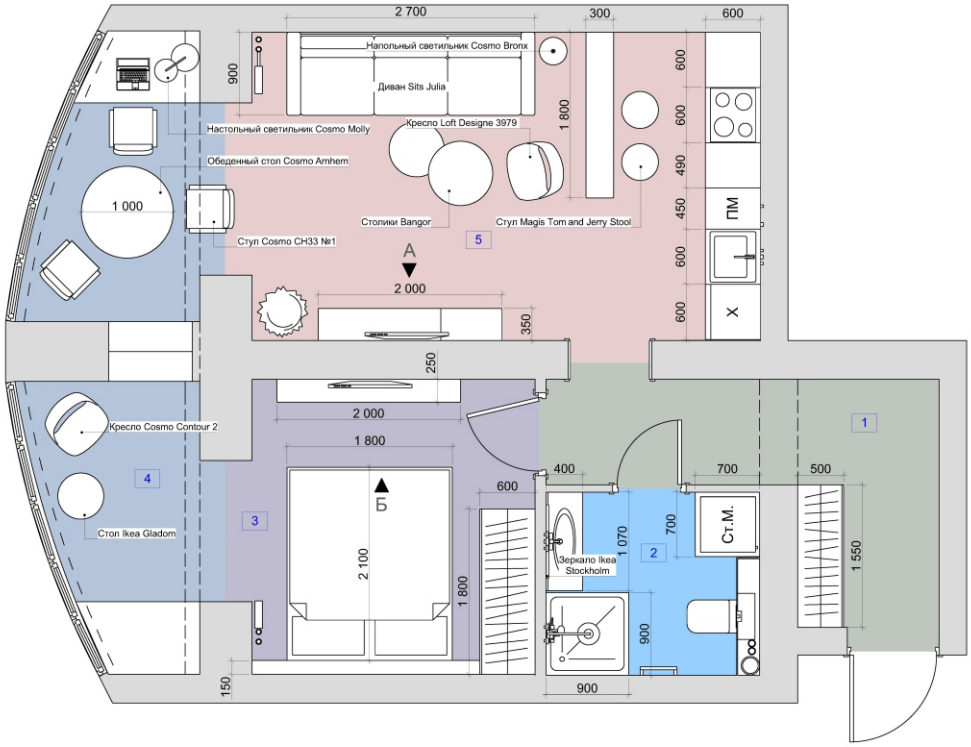

Экспликация помещений		
№	Наименование	Площадь
1	Прихожая, коридор	7,84
2	С/У	4,34
3	Спальня	10,38
4	Балкон	11,71
5	Кухня,гостиная	19,31
		53,58 м²

Примечания:

- Все размеры даны в мм;
- Перед началом работ все размеры и отметки проверить по месту;
- Несоответствие размеров согласовать с дизайнером-автором проекта;
- Заказ встроенной мебели, корпусной мебели и кухни производятся после замера и проекта от производителя/поставщика;
- Согласовать наполнение гардеробных и шкафов при заказе с поставщиком/производителем;
- **Проверить возможность заноса мебели в квартиру и в комнаты до заказа и оплаты.**

Дизайн проект жилого дома по адресу: г.Киров, ул. Розы Люксембург дом 56
тел: +7 922 668 42 13

Планировка помещения

Стадия	Лист	Листов
	04	

Студия "11"
+7 922 668 42 13
11art@11art.ru
11art.ru

11art.ru
8 922 668 42 13
11art@11art.ru

DESIGN STUDIO

Визуализация

Визуализация — второй этап работы над интерьером. Это изображения, показывающие как будет выглядеть готовый интерьер. На этом этапе делается цветовое и стилистическое решение интерьера. Определяется внешний вид отделочных материалов, мебели и аксессуаров.

11art.ru
8 922 668 42 13
11art@11art.ru

DESIGN STUDIO

Рабочий проект

Рабочий проект — третий этап работы над интерьером. Комплект рабочей документации содержит схемы, развертки, разрезы и ведомости комплектации, которые дадут строителям полное понимание того, какие работы нужно произвести на объекте. Рабочая документация позволит рассчитать стоимость и сроки проведения строительно-монтажных работ, и реализовать проект в том виде, в каком он задуман.

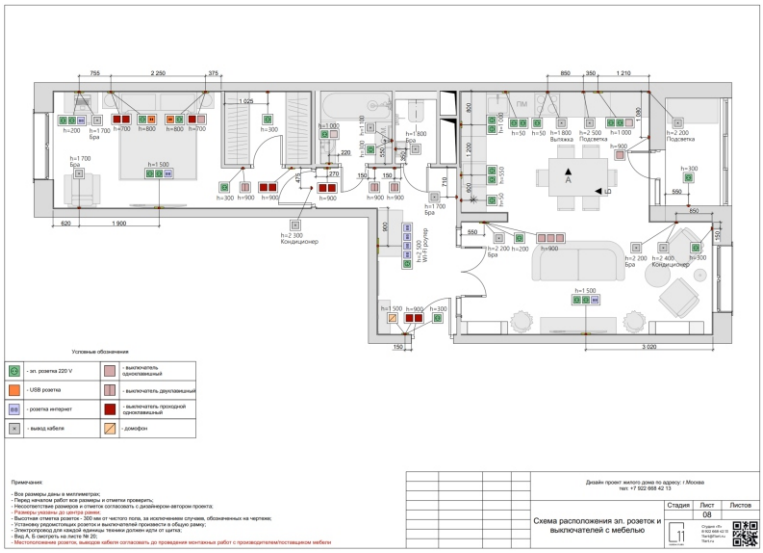

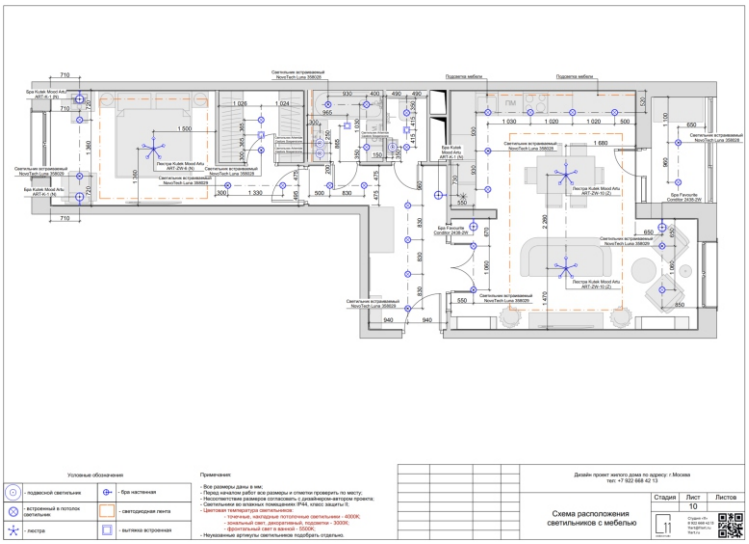

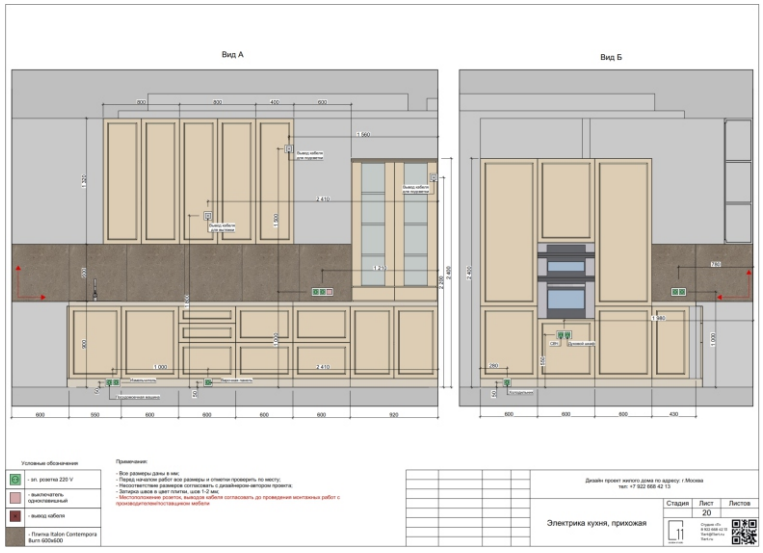

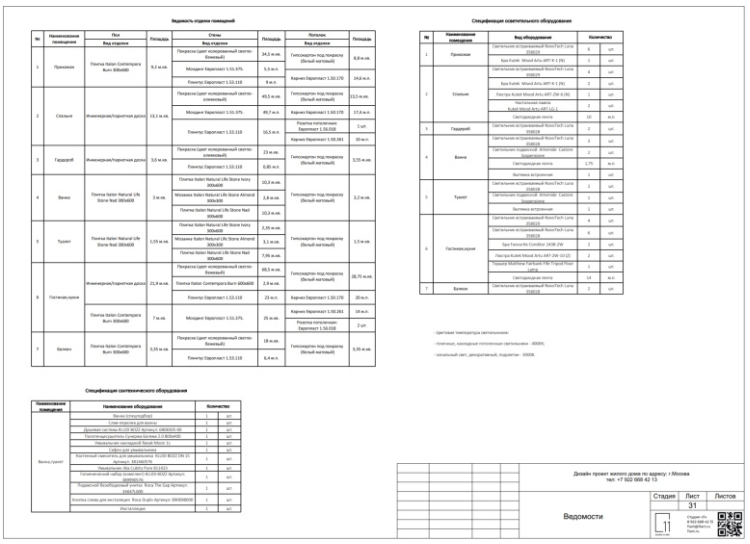

11art.ru
8 922 668 42 13
11art@11art.ru

DESIGN STUDIO

Перепланировка

Нашей организацией предоставляется разнообразный спектр услуг по согласованию всех видов перепланировок, а также консультации клиентов, заключению договоров, оформлении ТЗ (с обращением во все необходимые инстанции) и т.д. Наша компания имеет допуск СРО на проектирование от саморегулируемой организации, а также собственный проектировочный отдел. Отдел согласования нашей компании специализируется на разработке и оформлении проекта перепланировок с учетом всех требований и строительных норм. Наше сопровождение по согласованию перепланировки вашей квартиры гарантирует успешное завершение процесса.

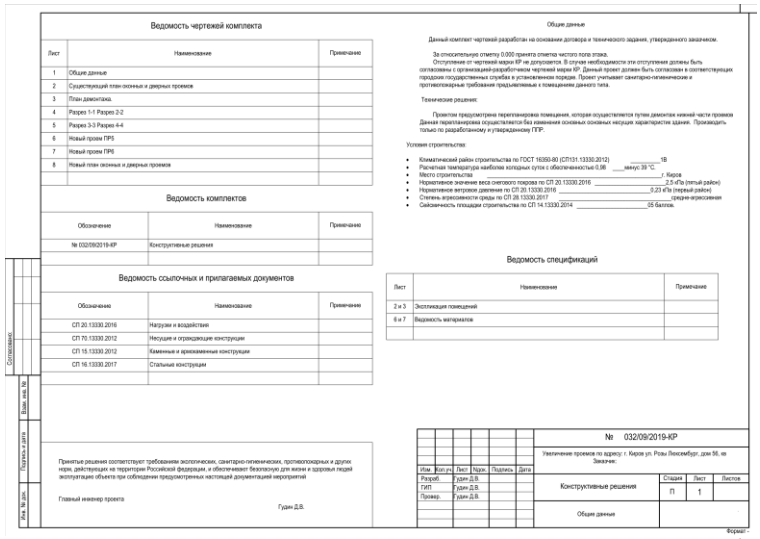

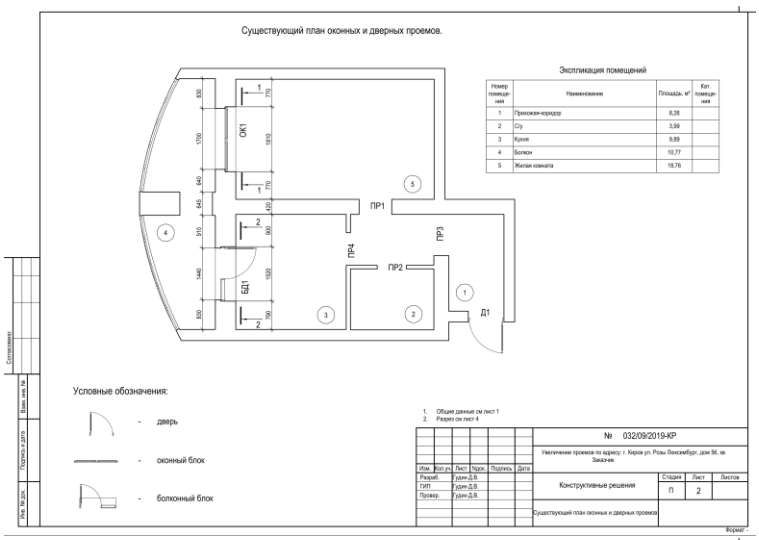

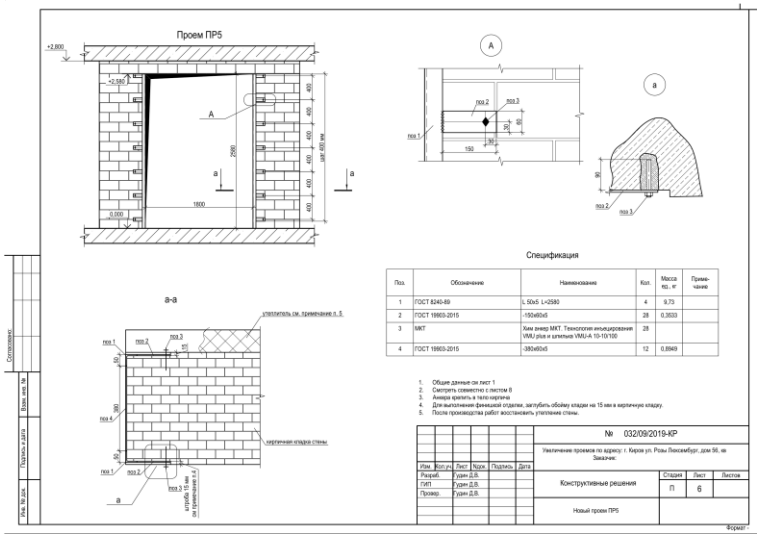

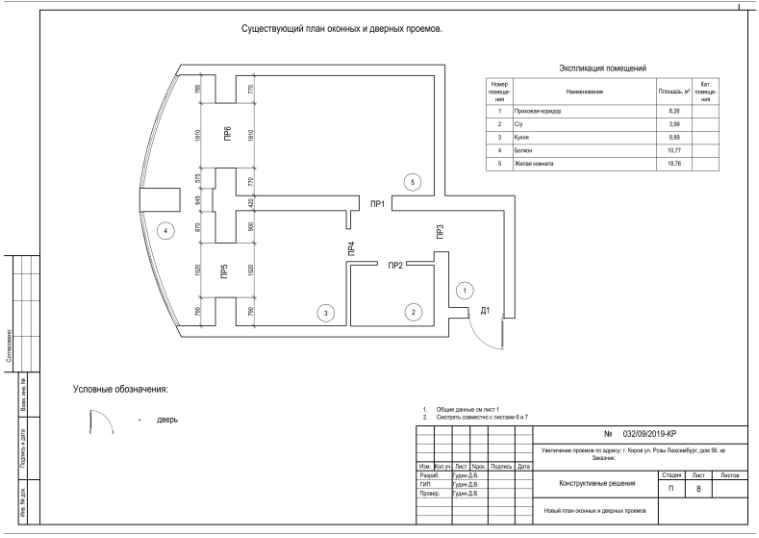

11art.ru
8 922 668 42 13
11art@11art.ru

DESIGN STUDIO

Авторский надзор

Авторское сопровождение — четвертый этап работы над интерьером. Сопровождение проекта в процессе его реализации — это регулярные посещения объекта, консультации заказчика, исполнителей и поставщиков, и внесение в проект необходимых корректировок. Сопровождение проекта позволяет избежать ошибок на этапах проведения строительно-монтажных работ и комплектации объекта.

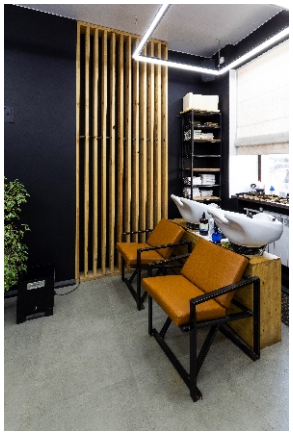

11art.ru
8 922 668 42 13
11art@11art.ru